eBook EasyBag

Einkaufstüten aus Kunststoff sind meistens hässlich und verursachen viel unnötigen Müll. Viel schöner ist es, sich eine Tasche selbst zu nähen. Das ist nachhaltiger und schont die Umwelt.
Die EasyBag ist eine einfache Einkaufstasche mit optionalem Reißverschluss. Die Träger werden mit Gurtband genäht und können quer oder über einer Schulter getragen werden. Für Kleingeld und Wertsachen kann man innen eine kleine Reißverschlusstasche einnähen. Die Tasche lässt sich in der basic-Version sehr schnell und einfach nähen und ist perfekt als Anfängerprojekt geeignet.

© 2015 by Roswitha Pax - Schnabelinas Welt. Dieser Schnitt darf zu privaten Zwecken und zur Fertigung von Unikaten/Kleinserien – auch zum Wiederverkauf (bis 20 Stück) – verwendet werden. Massenproduktion ist ausdrücklich untersagt, ebenso Weitergabe, Abdruck oder Veröffentlichung dieses e-Books oder Teilen davon.

Größe

Die EasyBag gibt es in vier verschiedenen Größen.

mini (HxB) 32x30 cm Kindergröße, auch als Handtasche geeignet
small (HxB) 39x35 cm für den kleinen Einkauf z. B. in der Drogerie
medium (HxB) 45x41 cm für den mittleren Einkauf
big (HxB) 52x48 cm für den großen Einkauf

Material

Die Tasche kann man aus allen gewebten Stoffen (Baumwollwebware) nähen. Cord und Jeans (ohne Elasthan) eignen sich auch sehr gut dafür.

Ich habe die Tasche aus zwei verschiedenen Stoffen genäht und jeweils die Passe aus dem Kontraststoff genäht. Du kannst die Tasche aber auch jeweils uni innen und außen nähen oder ganz bunt mixen. Im Ebook verwende ich die Begriffe: Oberstoff und Futterstoff. Das ist aber nur als bessere Unterscheidung für innen und außen gedacht. Die Stoffe dafür sind von der gleichen Qualität. Die Reißverschlusstasche ist beim Materialverbrauch aus dem Futterstoff gerechnet.

Die Tasche ist nur oben an der Passe und am Reißverschluss mit Vlieseline verstärkt, dadurch kann man sie schön klein falten und mitnehmen. Wer daraus eine richtige Handtasche nähen möchte, sollte die Oberstofftasche mit Volumenvlies (H 630 oder H 640) verstärken. Bitte dann trotzdem die Futterstoffpasse mit Vlieseline verstärken, sonst lässt es sich nicht so gut verarbeiten.

Der Reißverschluss 3mm muss nicht passgenau sein, sondern kann gekürzt werden.

Die Länge des Gurtbandes kann man individuell anpassen, je nachdem ob man die Tasche über eine Schulter oder quer tragen möchte. Bitte miss am eigenen Körper ab, da die Proportionen doch sehr unterschiedlich sind. Bitte denke daran, dass Du noch 5-7 cm zusätzlich zum Einnähen brauchst.

© 2015 by Roswitha Pax - Schnabelinas Welt. Dieser Schnitt darf zu privaten Zwecken und zur Fertigung von Unikaten/Kleinserien – auch zum Wiederverkauf (bis 20 Stück) – verwendet werden. Massenproduktion ist ausdrücklich untersagt, ebenso Weitergabe, Abdruck oder Veröffentlichung dieses e-Books oder Teilen davon.

Die Gurtbandlänge sollte für das Tragen über einer Schulter ca. 65-80 cm lang sein. Wenn Du die Tasche quer tragen möchtest, sollte das Gurtband für Kleinkinder ca. 70-80 cm lang sein, für Erwachsene je nach Statur 130-160 cm lang sein.

Du brauchst:

Material	mini	small	medium	big
Oberstoff	45x80 cm	55x95 cm	60x110 cm	65x130 cm
Futterstoff	45x100 cm	55x110 cm	60x140 cm	90x130 cm
Vlieseline z. B H 180	15 cm	15 cm	20 cm	20 cm
Endlosreißverschluss 5 mm	35 cm	41 cm	47 cm	53 cm
Zipper 5mm	1 Stück	1 Stück	1 Stück	1 Stück
Reißverschluss 3 mm	13 cm	16 cm	19 cm	21 cm
Schrägband	10 cm	10 cm	10 cm	10 cm
Gurtband	25 mm breit	30 mm breit	35 mm breit	40 mm breit

Varianten:

Die Tasche ist als Standardmodell sehr schlicht gehalten und schnell genäht. Man kann sie aber mit einem Reißverschluss oder einer Reißverschlusstasche innen ausstatten. Wer besonders viel Platz möchte, kann auch noch eine Kellerfalte einarbeiten. Das schafft zusätzliches Volumen. Wer die Extras nicht möchte, muss einfach die entsprechenden Schritte überspringen. Sie sind in der Anleitung mit "optional" gekennzeichnet.

Schnittmusteranpassungen

Da der Taschengrundschnitt sehr simpel ist, lassen sich Änderungen sehr leicht bewerkstelligen.

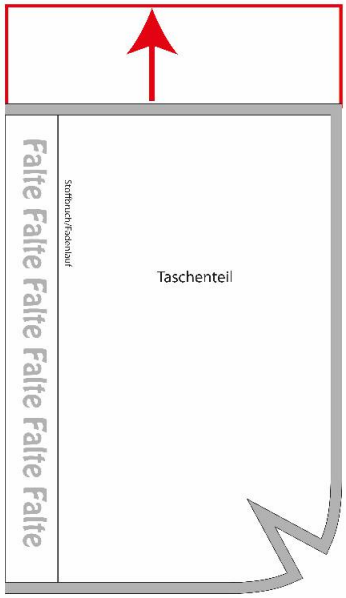

Ihr könnt z.B. eine etwas tiefere Tasche nähen, indem ihr das Schnittmuster des Taschenteils beliebig nach oben verlängert. Ebenso kann das Tachenteil natürlich auch verkürzt werden.

© 2015 by Roswitha Pax - Schnabelinas Welt. Dieser Schnitt darf zu privaten Zwecken und zur Fertigung von Unikaten/Kleinserien – auch zum Wiederverkauf (bis 20 Stück) – verwendet werden. Massenproduktion ist ausdrücklich untersagt, ebenso Weitergabe, Abdruck oder Veröffentlichung dieses e-Books oder Teilen davon.

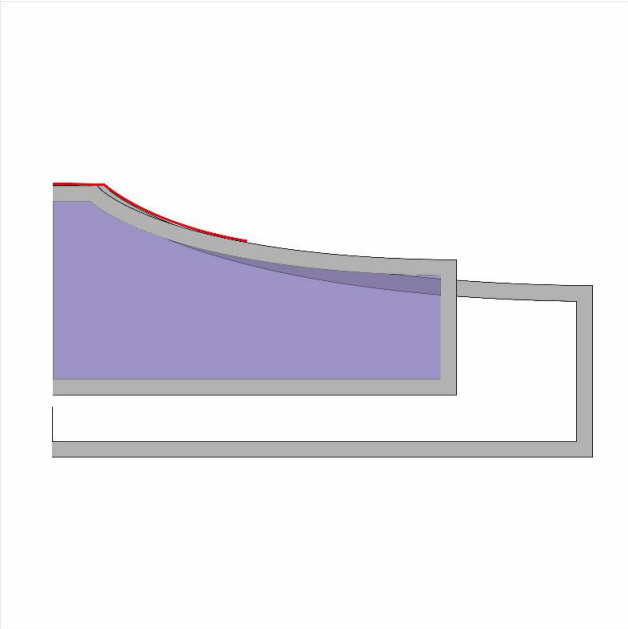

Wenn Du eine Tasche in einer bestimmten Größe nähen möchtest, aber kein passendes Gurtband zur Verfügung hast, kannst Du das Schnittmuster ändern, indem Du die Passe, die zu Deiner Gurtbandbreite passt, auf die Passe, die Du nähen möchtest legst und oben die Breite anpasst.

Die Tasche falten:

Die Tasche lässt sich ganz leicht zusammenrollen und kann so gut mitgenommen werden.

Die Tasche aufrollen...	...das Gurtband bleibt dabei draußen...	...einmal knicken...	...das Gurtband um die Tasche wickeln.

Vielen lieben Dank meinem Probenähteam für die tollen Taschen!

© 2015 by Roswitha Pax - Schnabelinas Welt. Dieser Schnitt darf zu privaten Zwecken und zur Fertigung von Unikaten/Kleinserien – auch zum Wiederverkauf (bis 20 Stück) – verwendet werden. Massenproduktion ist ausdrücklich untersagt, ebenso Weitergabe, Abdruck oder Veröffentlichung dieses e-Books oder Teilen davon.

A	Der Zuschnitt	
01		Schneide Dir das Schnittmuster aus. Der grau hinterlegte Streifen ist die Nahtzugabe. **Du brauchst**: **4x Taschenteil** im Stoffbruch aus Stoff **4x Passe** im Stoffbruch aus Stoff **2x Passe** im Stoffbruch aus Vlieseline **optional:** **4x Reißverschlussstreifen** im Stoffbruch aus Stoff **2x Reißverschlussstreifen** im Stoffbruch aus Vlieseline **1x Reißverschlusstasche** im Stoffbruch aus Stoff **1x Reißverschlusstasche** im Stoffbruch aus Vlieseline Bitte den Fadenlauf (von unten nach oben) beachten Bitte die Vlieseline noch nicht aufbügeln.
02		Wenn Du eine Tasche ohne Kellerfalte möchtest, musst Du die Falte vor dem Zuschneiden wegklappen.

© 2015 by Roswitha Pax - Schnabelinas Welt. Dieser Schnitt darf zu privaten Zwecken und zur Fertigung von Unikaten/Kleinserien – auch zum Wiederverkauf (bis 20 Stück) – verwendet werden. Massenproduktion ist ausdrücklich untersagt, ebenso Weitergabe, Abdruck oder Veröffentlichung dieses e-Books oder Teilen davon.

B	Die Kellerfalte (optional)	
03	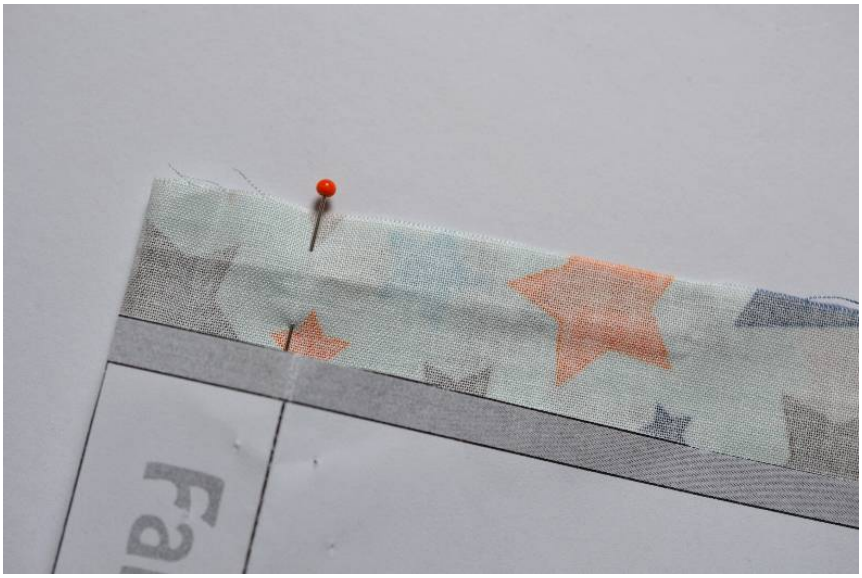	Bitte denke daran, das bei der Kellerfaltenversion auch alle Taschenteile mit Falte zugeschnitten werden müssen. Falte Dein Taschenteil im Stoffbruch, die rechte Seite ist innen. Stecke Dir oben beim Beginn der Falte eine Stecknadel durch beide Stoffe.
04		Falte das Taschenteil auseinander und verteile den überschüssigen Stoff gleichmäßig rechts und links von der Nadel. Stecke ihn mit Stecknadeln fest.
05		Fixiere die Falte, indem Du knapp innerhalb der Nahtzugabe oben absteppst. Jetzt kannst Du die Tasche wie in der Anleitung beschrieben weiter nähen. Bitte die anderen Taschenteile ebenso arbeiten.

© 2015 by Roswitha Pax - Schnabelinas Welt. Dieser Schnitt darf zu privaten Zwecken und zur Fertigung von Unikaten/Kleinserien – auch zum Wiederverkauf (bis 20 Stück) – verwendet werden. Massenproduktion ist ausdrücklich untersagt, ebenso Weitergabe, Abdruck oder Veröffentlichung dieses e-Books oder Teilen davon.

C	Die Reißverschlusstasche (optional)	
06		Zuerst wird der Reißverschlussschlitz genäht. Lege das Schnittmuster unter die Vlieseline und pause das Kästchen für den Schlitz durch.
07		Die Vlieseline auf den Stoff bügeln.
08		Die Reißverschlusstasche **rechts auf rechts** auf ein Taschenteil stecken. Die Tasche kann sowohl innen als auch außen sein. Die Position kannst Du selbst bestimmen, achte aber darauf, dass sie mittig sitzt und im Bruch gefaltet nicht über den Rand schaut. Wenn Du eine Kellerfalte einbaust muss die Tasche sehr tief sitzen.

© 2015 by Roswitha Pax - Schnabelinas Welt. Dieser Schnitt darf zu privaten Zwecken und zur Fertigung von Unikaten/Kleinserien – auch zum Wiederverkauf (bis 20 Stück) – verwendet werden. Massenproduktion ist ausdrücklich untersagt, ebenso Weitergabe, Abdruck oder Veröffentlichung dieses e-Books oder Teilen davon.

09		Den Reißverschlussschlitz einmal ringsherum absteppen. Dabei aufpassen, dass an keiner Stelle über die Linien genäht wird. An den Ecken den Nähfuß anheben und den Stoff um 90° drehen. **Tipp:** An den kurzen Seiten zähle ich immer die Stiche. Bei mir sind es immer vier. So komme ich nicht über die Linie.
10		So sollte es jetzt aussehen.
11		Jetzt wird der Schlitz aufgeschnitten. Dabei an den Ecken ein Y schneiden. Dort bis ganz nah an die Naht schneiden.

© 2015 by Roswitha Pax - Schnabelinas Welt. Dieser Schnitt darf zu privaten Zwecken und zur Fertigung von Unikaten/Kleinserien – auch zum Wiederverkauf (bis 20 Stück) – verwendet werden. Massenproduktion ist ausdrücklich untersagt, ebenso Weitergabe, Abdruck oder Veröffentlichung dieses e-Books oder Teilen davon.

12		Den unverstärkten Stoff durch den Schlitz ziehen.
13		Die Schlitzkanten schön glatt bügeln.
14		Ich benutze zum Befestigen des Reißverschlusses gerne Stylefix. Wenn Du keines hast, kannst Du ihn auch gut feststecken. Klebe das Stylefix ober- und unterhalb des Schlitzes

© 2015 by Roswitha Pax - Schnabelinas Welt. Dieser Schnitt darf zu privaten Zwecken und zur Fertigung von Unikaten/Kleinserien – auch zum Wiederverkauf (bis 20 Stück) – verwendet werden. Massenproduktion ist ausdrücklich untersagt, ebenso Weitergabe, Abdruck oder Veröffentlichung dieses e-Books oder Teilen davon.

15		Den Reißverschluss mittig auf den Schlitz kleben. Kontrolliere bitte von vorne, ob er gleichmäßig in der Mitte des Schlitzes sitzt.
16	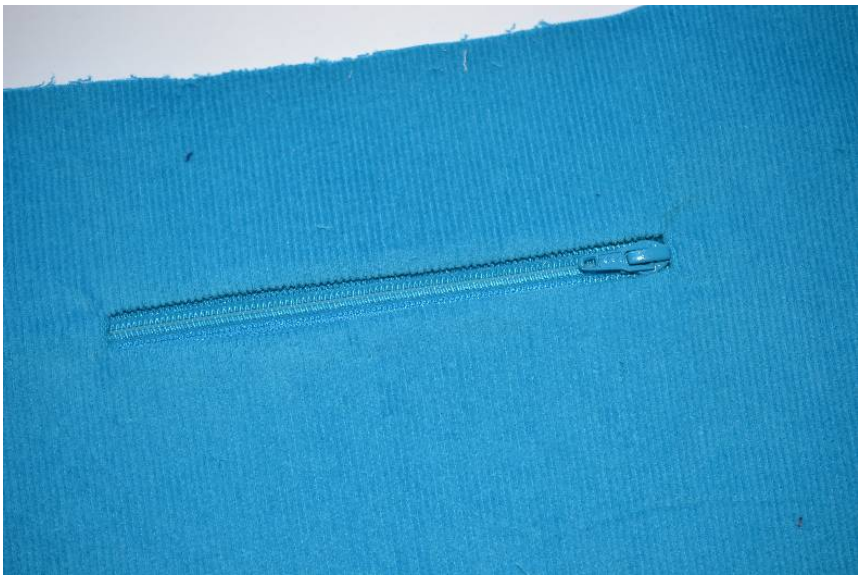	Jetzt wird von der rechten Stoffseite aus der Reißverschlussschlitz knappkantig ringsherum abgesteppt. Wenn man am Zipper vorbei kommt, muss man die Nadel im Stoff stecken lassen,
17		……den Zipper öffnen, den Fuß wieder absenken und weiter nähen. Ebenso an den Ecken die Nadel im Stoff stecken lassen, das Nähstück um 90° drehen und dann weiter nähen. Ich verwende zum absteppen eine etwas größere Stichlänge von 3.

© 2015 by Roswitha Pax - Schnabelinas Welt. Dieser Schnitt darf zu privaten Zwecken und zur Fertigung von Unikaten/Kleinserien – auch zum Wiederverkauf (bis 20 Stück) – verwendet werden. Massenproduktion ist ausdrücklich untersagt, ebenso Weitergabe, Abdruck oder Veröffentlichung dieses e-Books oder Teilen davon.

18		So sollte Dein Reißverschluss jetzt eingenäht sein.
19		Falte die Reißverschlusstasche wieder in den Bruch und stecke die Kanten passgenau aufeinander.
20		Nähe die Tasche oben und an den Seiten zu. Klappe dabei aber das Taschenteil zur Seite, so dass es nicht mitgefasst wird. Kürze den überstehenden Reißverschluss. Fertig ist Deine eingesetzte Reißverschlusstasche!

© 2015 by Roswitha Pax - Schnabelinas Welt. Dieser Schnitt darf zu privaten Zwecken und zur Fertigung von Unikaten/Kleinserien – auch zum Wiederverkauf (bis 20 Stück) – verwendet werden. Massenproduktion ist ausdrücklich untersagt, ebenso Weitergabe, Abdruck oder Veröffentlichung dieses e-Books oder Teilen davon.

D	Das Nähen des Reißverschlussstreifens (optional)	
21		Bügle die Vlieseline auf zwei der Reißverschlussstreifen. Wenn die Stoffe gleich dick sind, wähle die Oberstoffstreifen, sollte der Futterstoffstreifen aus dünnerem Material sein oder sich schneller verziehen (z. B. bei Cord), kannst Du auch diesen Stoff verstärken. Ich habe hier den Futterstoffstreifen verstärkt.
22	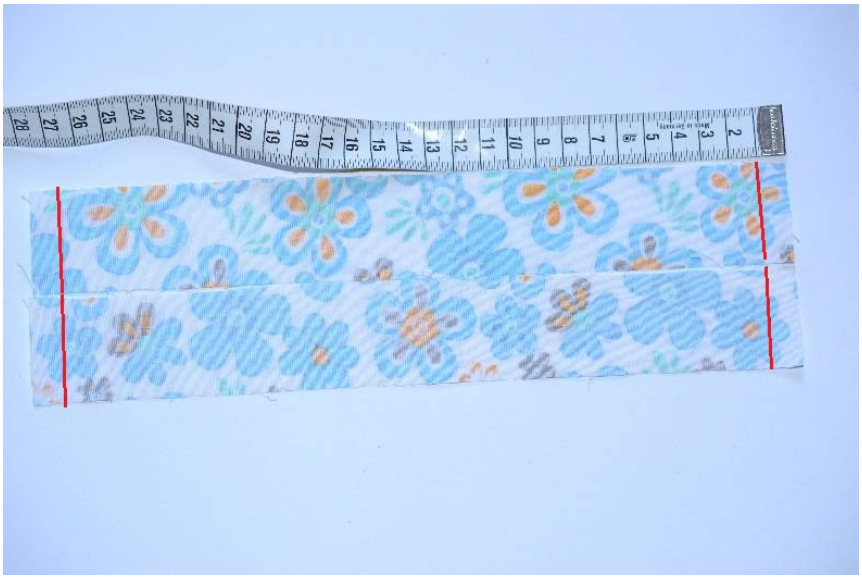	Male Dir am Oberstoffstreifen auf der linken Stoffseite an den **beiden** schmalen Enden jeweils 1 cm vom Rand entfernt eine Linie.
23	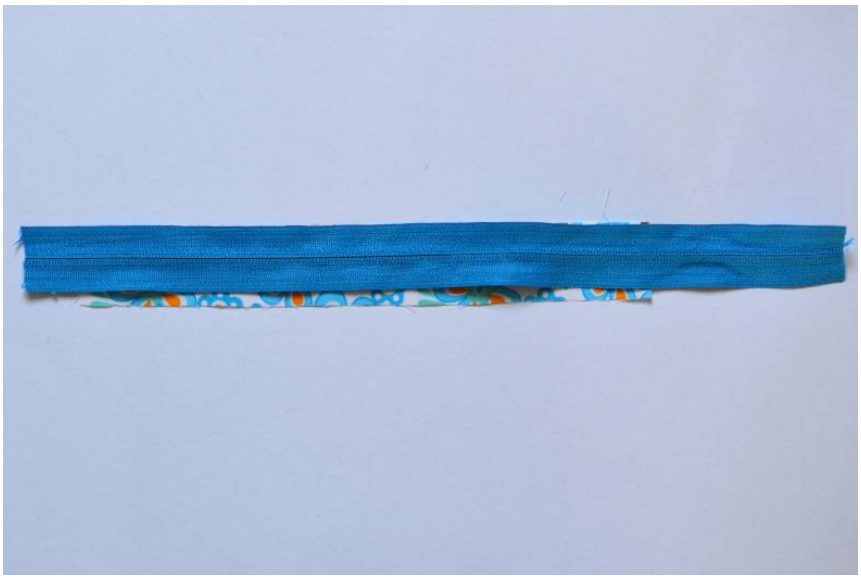	Lege einen Oberstoffstreifen mit der **rechten Stoffseite nach oben** vor Dich. Dann kommt der Reißverschluss mit den **Zähnchen nach unten** bündig an die Oberkante des Streifens. Der Reißverschluss sollte an der einen Kante nur 2 cm überstehen und an der anderen Kante lang bleiben.

© 2015 by Roswitha Pax - Schnabelinas Welt. Dieser Schnitt darf zu privaten Zwecken und zur Fertigung von Unikaten/Kleinserien – auch zum Wiederverkauf (bis 20 Stück) – verwendet werden. Massenproduktion ist ausdrücklich untersagt, ebenso Weitergabe, Abdruck oder Veröffentlichung dieses e-Books oder Teilen davon.

24	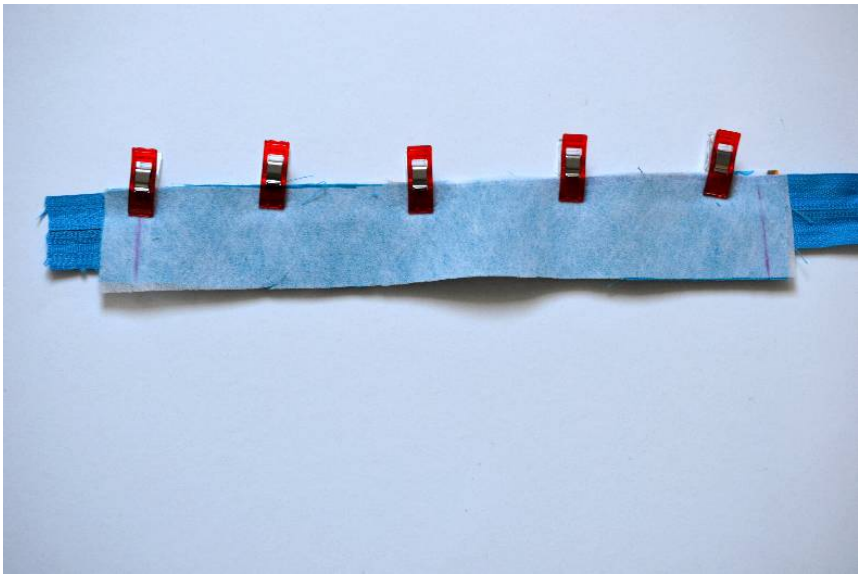	Lege jetzt den Futterstoffstreifen mit der **rechten Stoffseite nach unten** bündig auf den Reißverschluss und stecke die Oberkante gut fest. Der Reißverschluss liegt jetzt genau zwischen den Stoffen.
25		Nähe den Reißverschluss fest. Verwende dazu ein Reißverschlussfüßchen. Nähe bitte **nicht bis zu den Rändern** sondern höre jeweils an der Markierung auf.
26		Klappe beide Streifen vom Reißverschluss weg. Jetzt wird die anderen Seite genauso gearbeitet.

© 2015 by Roswitha Pax - Schnabelinas Welt. Dieser Schnitt darf zu privaten Zwecken und zur Fertigung von Unikaten/Kleinserien – auch zum Wiederverkauf (bis 20 Stück) – verwendet werden. Massenproduktion ist ausdrücklich untersagt, ebenso Weitergabe, Abdruck oder Veröffentlichung dieses e-Books oder Teilen davon.

27		Lege den Oberstoffstreifen mit der **rechten Stoffseite** nach unten auf die Zähnchen des Reißverschlusses. Diesmal bündig zur anderen Reißverschlusskante. Pass bitte auf, dass der Streifen auf der **gleichen Höhe** liegt wie der bereits angenähte.
28	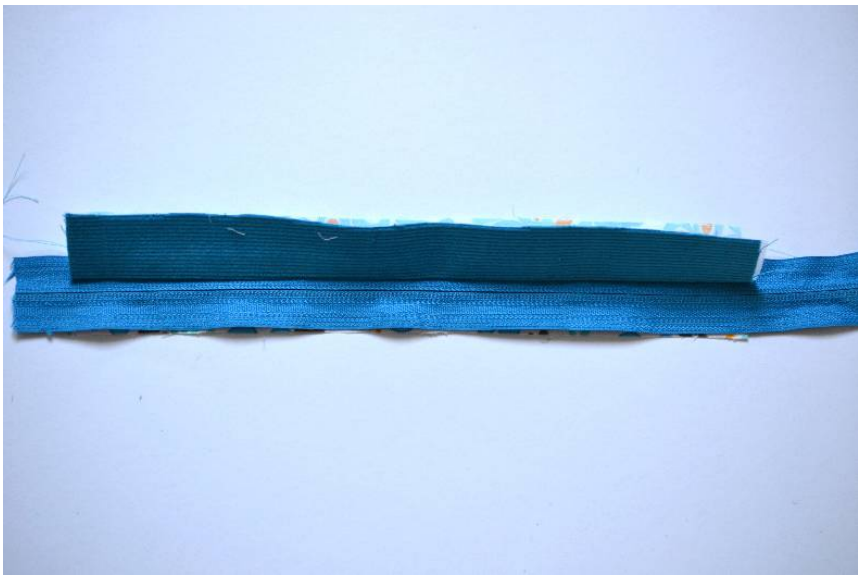	Drehe den Reißverschluss. Jetzt kannst Du von unten...
29	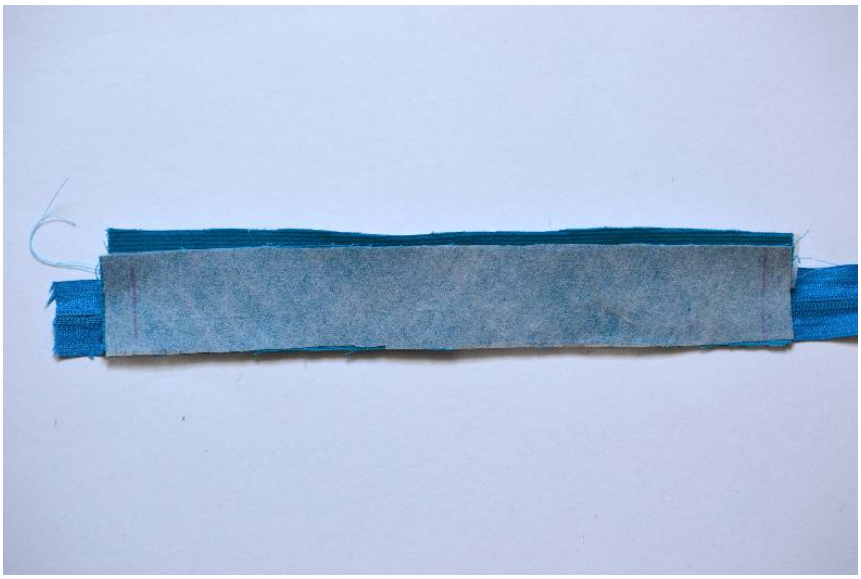	....den zweiten Reißverschlussstreifen mit der **rechten Seite nach unten** bündig zur Unterkante auf den Reißverschluss legen. Nähe den Reißverschluss fest. Achte dabei wieder darauf, dass nur zwischen den Markierungen genäht wird.

© 2015 by Roswitha Pax - Schnabelinas Welt. Dieser Schnitt darf zu privaten Zwecken und zur Fertigung von Unikaten/Kleinserien – auch zum Wiederverkauf (bis 20 Stück) – verwendet werden. Massenproduktion ist ausdrücklich untersagt, ebenso Weitergabe, Abdruck oder Veröffentlichung dieses e-Books oder Teilen davon.

30		So sollte Dein Streifen jetzt aussehen.
31		Öffne den Endlosreißverschluss an der kurzen Seite ein paar cm und....
32		....klappe hier den Oberstoffstreifen und den Futterstoffstreifen rechts auf rechts aufeinander.

© 2015 by Roswitha Pax - Schnabelinas Welt. Dieser Schnitt darf zu privaten Zwecken und zur Fertigung von Unikaten/Kleinserien – auch zum Wiederverkauf (bis 20 Stück) – verwendet werden. Massenproduktion ist ausdrücklich untersagt, ebenso Weitergabe, Abdruck oder Veröffentlichung dieses e-Books oder Teilen davon.

33	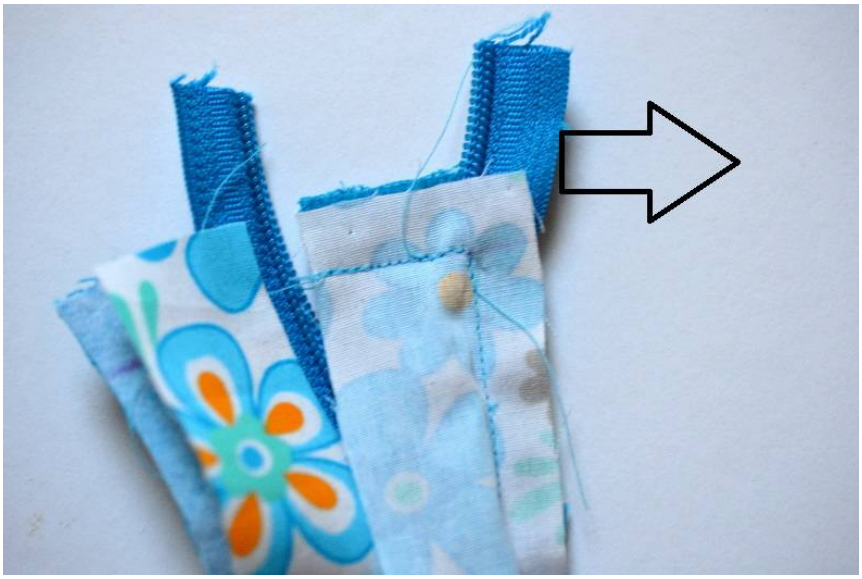	Nähe entlang der Markierung bis zur Ecke. Ziehe beim Nähen den Reißverschluss etwas zur Seite, so dass die Zähnchen in Richtung Ecke zeigen. Das gibt später einen schöneren Abschluss.
34		Arbeite die andere Seite genauso und kürze die Ecken und den Reißverschluss, so dass es später keinen Knubbel dort gibt.
35		Jetzt kannst Du die Ecken wieder auf rechts drehen.

© 2015 by Roswitha Pax - Schnabelinas Welt. Dieser Schnitt darf zu privaten Zwecken und zur Fertigung von Unikaten/Kleinserien – auch zum Wiederverkauf (bis 20 Stück) – verwendet werden. Massenproduktion ist ausdrücklich untersagt, ebenso Weitergabe, Abdruck oder Veröffentlichung dieses e-Books oder Teilen davon.

36		Jetzt kommt die lange Seite. Hier schlägst Du die Kante nach innen ein...
37		....ebenso beim Futterstoffstreifen.
38		Wenn Du die Stoffe wieder zusammenklappst, hast Du hier einen schönen Abschluss.

© 2015 by Roswitha Pax - Schnabelinas Welt. Dieser Schnitt darf zu privaten Zwecken und zur Fertigung von Unikaten/Kleinserien – auch zum Wiederverkauf (bis 20 Stück) – verwendet werden. Massenproduktion ist ausdrücklich untersagt, ebenso Weitergabe, Abdruck oder Veröffentlichung dieses e-Books oder Teilen davon.

39		Die andere Seite genauso arbeiten. Pass bitte auf, dass die Kanten auf der gleichen Höhe sind.
40		Steppe den Streifen einmal knappkantig ab.
41	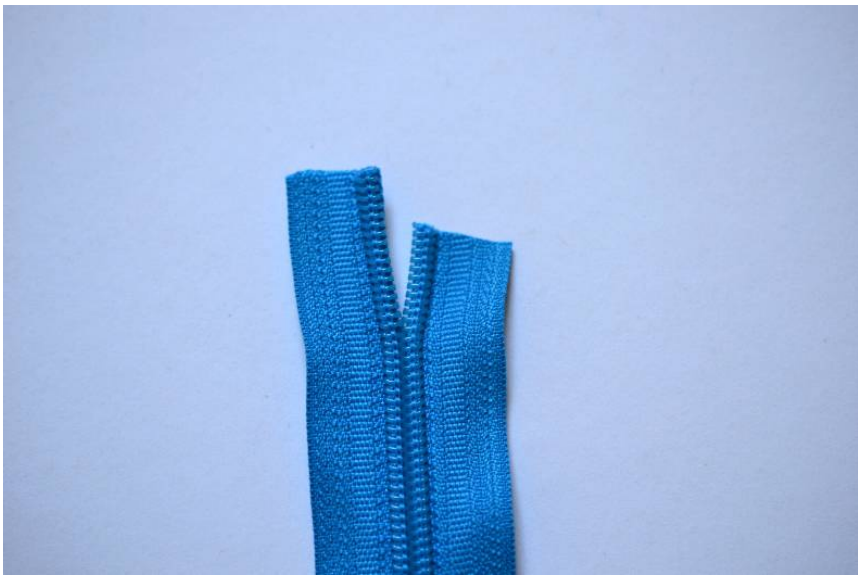	Jetzt musst Du den Reißverschlussschieber auffädeln. Es geht einfacher, wenn Du eine Seite etwas kürzt und schräg abschneidest.

© 2015 by Roswitha Pax - Schnabelinas Welt. Dieser Schnitt darf zu privaten Zwecken und zur Fertigung von Unikaten/Kleinserien – auch zum Wiederverkauf (bis 20 Stück) – verwendet werden. Massenproduktion ist ausdrücklich untersagt, ebenso Weitergabe, Abdruck oder Veröffentlichung dieses e-Books oder Teilen davon.

42		Dann zuerst die lange Seite einfädeln und dann die kurze. Das ist oft etwas fummelig und gelingt nicht immer beim ersten Versuch.
43		Den Reißverschluss kürzen: mini 5,5 cm small: 6 cm medium: 6,5 cm big: 7 cm
44	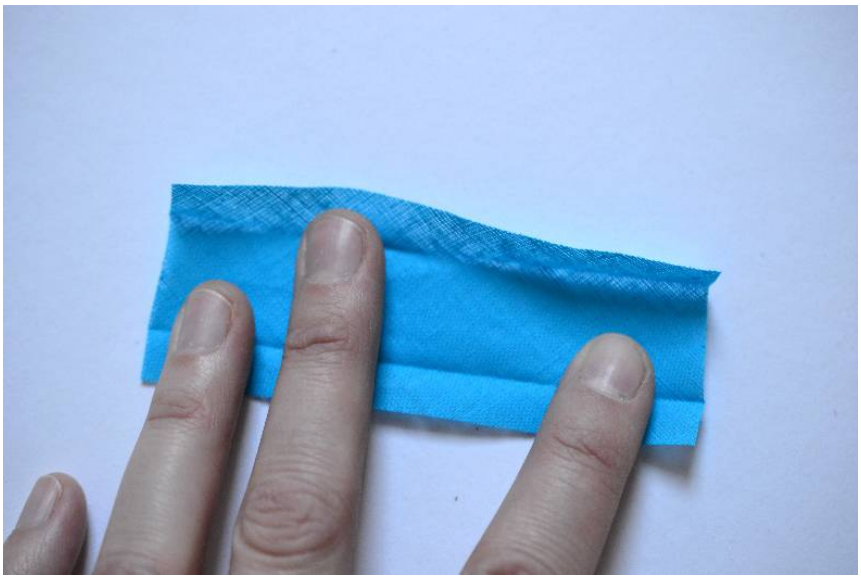	Jetzt brauchst Du ein 10 cm langes Stück Schrägband zum Versäubern des Reißverschlusses. Alternativ kannst Du auch ein Stück Stoff nehmen (4x 10 cm), das Du entsprechend bügelst. Öffne die Falz...

© 2015 by Roswitha Pax - Schnabelinas Welt. Dieser Schnitt darf zu privaten Zwecken und zur Fertigung von Unikaten/Kleinserien – auch zum Wiederverkauf (bis 20 Stück) – verwendet werden. Massenproduktion ist ausdrücklich untersagt, ebenso Weitergabe, Abdruck oder Veröffentlichung dieses e-Books oder Teilen davon.

45	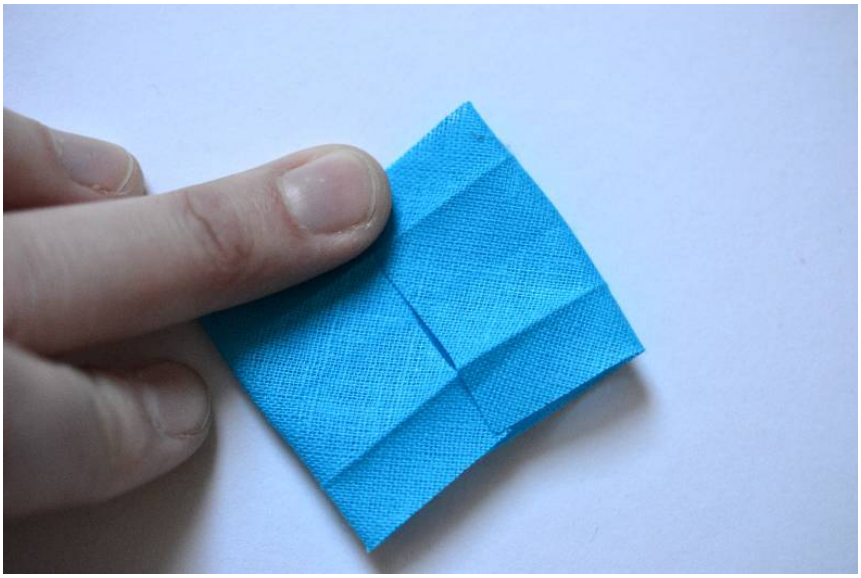	Klappe beide Seiten nach innen, so dass sie sich in der Mitte treffen...
46	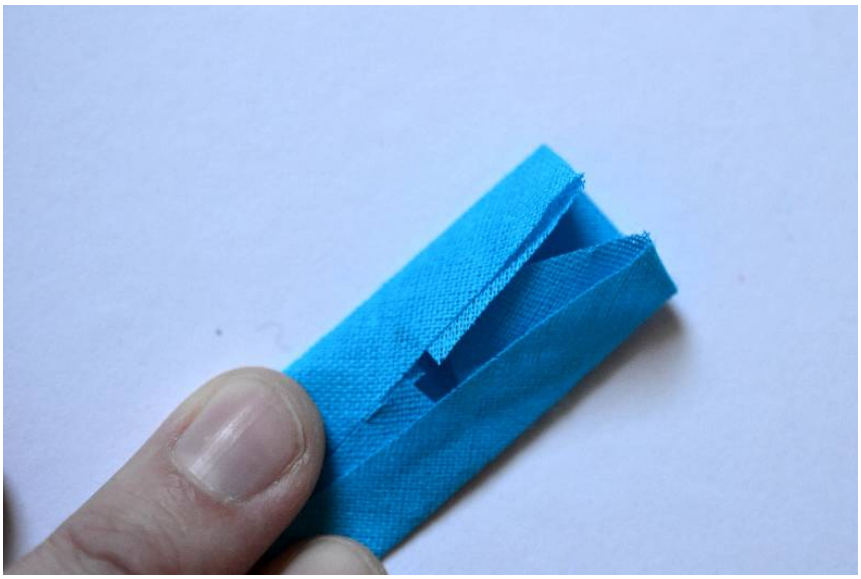	und klappe die Falz wieder zusammen.
47	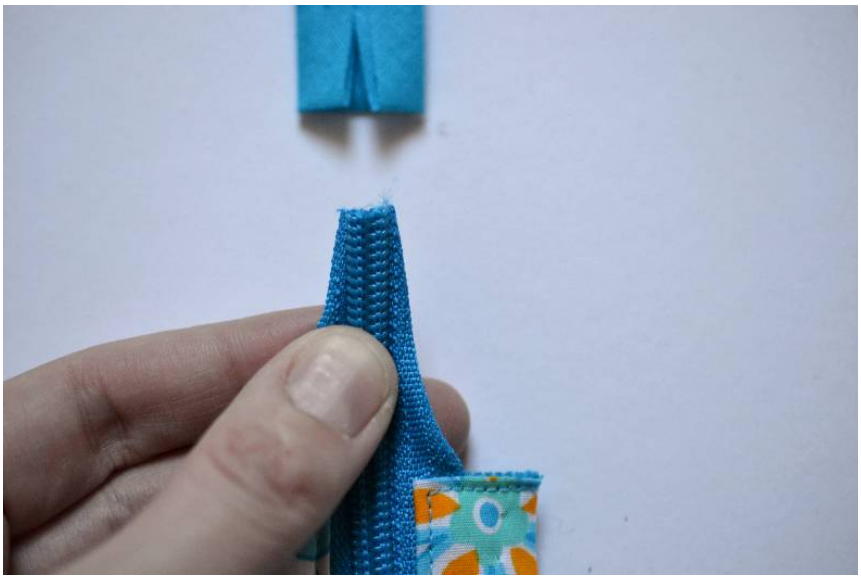	Klappe am Reißverschlussende das Gewebe nach hinten um.

© 2015 by Roswitha Pax - Schnabelinas Welt. Dieser Schnitt darf zu privaten Zwecken und zur Fertigung von Unikaten/Kleinserien – auch zum Wiederverkauf (bis 20 Stück) – verwendet werden. Massenproduktion ist ausdrücklich untersagt, ebenso Weitergabe, Abdruck oder Veröffentlichung dieses e-Books oder Teilen davon.

48	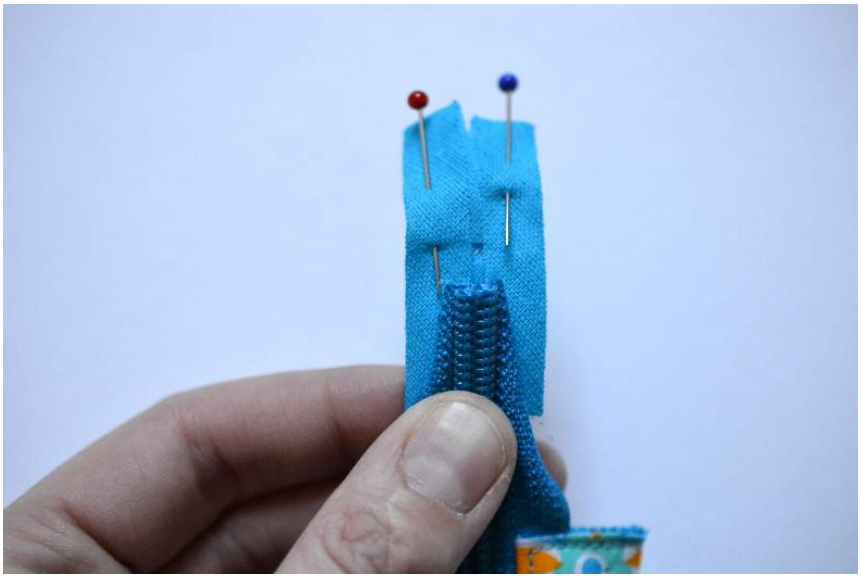	Jetzt wird das Schrägband...
49		...um das Reißverschlussende geklappt und festgesteckt.
50		Steppe das Schrägband einmal knappkantig ab.

© 2015 by Roswitha Pax - Schnabelinas Welt. Dieser Schnitt darf zu privaten Zwecken und zur Fertigung von Unikaten/Kleinserien – auch zum Wiederverkauf (bis 20 Stück) – verwendet werden. Massenproduktion ist ausdrücklich untersagt, ebenso Weitergabe, Abdruck oder Veröffentlichung dieses e-Books oder Teilen davon.

E	Das Nähen der Passe	
51	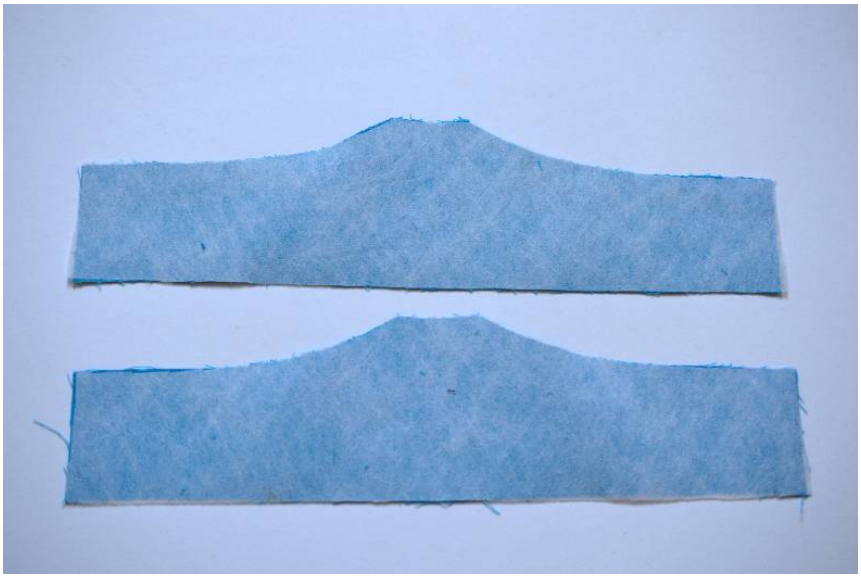	Bügele die Vlieseline auf die Oberstoffpasse (bei einem dünnen Futterstoff kann sie auch auf diesen gebügelt werden).
52		Lege die Passen von Oberstoff und Futterstoff jeweils passgenau aufeinander und stecke die kurzen Seiten aufeinander. Steppe sie mit einer Nahtzugabe von 0,7 cm zusammen.
53		Bügele die Nähte auseinander, so dass sie ganz flach werden.

© 2015 by Roswitha Pax - Schnabelinas Welt. Dieser Schnitt darf zu privaten Zwecken und zur Fertigung von Unikaten/Kleinserien – auch zum Wiederverkauf (bis 20 Stück) – verwendet werden. Massenproduktion ist ausdrücklich untersagt, ebenso Weitergabe, Abdruck oder Veröffentlichung dieses e-Books oder Teilen davon.

F	Das Nähen des Taschenbeutels	
54		Jetzt werden die Ecken der Tasche genäht. Falte das Taschenteil im 45° Winkel und stecke die Abnäher genau aufeinander.
55		Steppe den Abnäher mit einer Nahtzugabe von 0,7 cm zusammen. Nähe so alle 8 Ecken (auch die der Futterstofftasche).
56		Stecke die zwei Oberstofftaschenteile an den Seiten und unten **rechts auf rechts** passgenau aufeinander.

© 2015 by Roswitha Pax - Schnabelinas Welt. Dieser Schnitt darf zu privaten Zwecken und zur Fertigung von Unikaten/Kleinserien – auch zum Wiederverkauf (bis 20 Stück) – verwendet werden. Massenproduktion ist ausdrücklich untersagt, ebenso Weitergabe, Abdruck oder Veröffentlichung dieses e-Books oder Teilen davon.

57	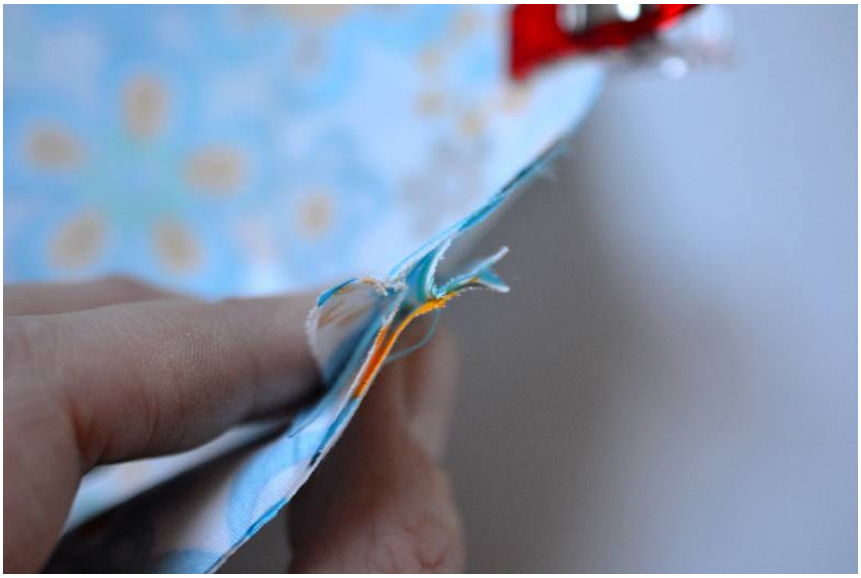	Pass bitte auf, dass bei den Abnähern die Nahtzugaben jeweils in unterschiedliche Richtungen zeigen und steppe die Taschenteile mit einer Nahtzugabe von 0,7 cm zusammen.
58		So sollte Dein Taschenteil jetzt aussehen. Wen Du **keinen** Reißverschluss einnähst, nähe die Futterstofftasche genauso. Bitte denke aber daran, bei der Futterstofftasche eine Wendeöffnung unten im Boden zu lassen (siehe Bild 63).
G	Fixieren des Reißverschlussstreifens (optional)	
59		Wenn Du einen Reißverschluss mit einnähst, musst Du ihn jetzt an der Futterstofftasche fixieren. Suche Dir dazu die Mitte des Reißverschlussstreifens und die obere Mitte (Bruch) des Taschenteils und stecke sie aufeinander, so dass der **Futterstoffstreifen** des Reißverschlusses **rechts auf rechts** auf der Futterstofftasche liegt.

© 2015 by Roswitha Pax - Schnabelinas Welt. Dieser Schnitt darf zu privaten Zwecken und zur Fertigung von Unikaten/Kleinserien – auch zum Wiederverkauf (bis 20 Stück) – verwendet werden. Massenproduktion ist ausdrücklich untersagt, ebenso Weitergabe, Abdruck oder Veröffentlichung dieses e-Books oder Teilen davon.

60		Fixiere sie innerhalb der Nahtzugabe mit einem Zickzackstich.
61		Jetzt wird die andere Seite ebenso an das andere Futterstofftaschenteil gesteckt und innerhalb der Nahtzugabe fixiert.
62		Jetzt wird die Futterstofftasche an den Seiten und unten **rechts auf rechts** passgenau aufeinander gesteckt. Achte wieder darauf, dass die Abnäher in unterschiedliche Richtungen zeigen.

© 2015 by Roswitha Pax - Schnabelinas Welt. Dieser Schnitt darf zu privaten Zwecken und zur Fertigung von Unikaten/Kleinserien – auch zum Wiederverkauf (bis 20 Stück) – verwendet werden. Massenproduktion ist ausdrücklich untersagt, ebenso Weitergabe, Abdruck oder Veröffentlichung dieses e-Books oder Teilen davon.

63		Steppe die Taschenteile mit einer Nahtzugabe von 0,7 cm zusammen. Lass unten bitte eine **Wendeöffnung** von einer Handbreite offen.
H	Zusammenfügen von Passe und Tasche (Oberstofftasche)	
64		Markiere Dir mit vier Stecknadeln an der Passe (gerade Seite) und am Taschenteil (oben) den Stoffbruch. Lege die **Passe** mit der **rechten** Stoffseite nach außen (gerade Seite nach oben) und den **Taschenbeutel** mit der **linken** Stoffseite nach außen vor Dich. Bitte lass Dich nicht vom Gurtband irritieren, es wird anders als auf den Fotos gezeigt erst später aufgenäht, da es sonst nur stört.
65		Jetzt schiebe die Passe in den Taschenbeutel, so dass die geraden Kanten bündig sind und die Stoffe rechts auf rechts aufeinander liegen. Achte darauf, dass die Markierungsstecknadeln der Passe auf die Seitennähte des Taschenteils treffen und umgekehrt. Stecke die Oberkante gut fest und steppe sie mit einer Nahtzugabe von 0,7 cm zusammen.

© 2015 by Roswitha Pax - Schnabelinas Welt. Dieser Schnitt darf zu privaten Zwecken und zur Fertigung von Unikaten/Kleinserien – auch zum Wiederverkauf (bis 20 Stück) – verwendet werden. Massenproduktion ist ausdrücklich untersagt, ebenso Weitergabe, Abdruck oder Veröffentlichung dieses e-Books oder Teilen davon.

66		So sollte Dein Taschenbeutel jetzt aussehen
67		Wenn Du möchtest, kannst Du noch die Nahtzugabe nach unten klappen und auf dem Taschenbeutel knappkantig feststeppen. Wenn Du **keinen** Reißverschluss einnähst, musst Du den Futterstoffbeutel ebenso nähen.
I	Zusammenfügen von Passe und Taschenteil (Futterstofftasche)	
68		Öffne den Reißverschluss komplett und klappe ihn nach innen, damit er nicht stört. Markiere Dir mit vier Stecknadeln an der Passe (gerade Seite) und am Taschenteil (oben) den Stoffbruch. Lege die **Passe** mit der **rechten** Stoffseite nach außen (gerade Seite nach oben) und den **Taschenbeutel** mit der **linken** Stoffseite nach außen vor Dich.

© 2015 by Roswitha Pax - Schnabelinas Welt. Dieser Schnitt darf zu privaten Zwecken und zur Fertigung von Unikaten/Kleinserien – auch zum Wiederverkauf (bis 20 Stück) – verwendet werden. Massenproduktion ist ausdrücklich untersagt, ebenso Weitergabe, Abdruck oder Veröffentlichung dieses e-Books oder Teilen davon.

69		Jetzt schiebe die Passe in den Taschenbeutel, so dass die geraden Kanten bündig sind und die Stoffe rechts auf rechts aufeinander liegen. Achte darauf, dass die Markierungsstecknadeln der Passe auf die Seitennähte des Taschenteils treffen und umgekehrt. Stecke die Oberkante gut fest und steppe sie mit einer Nahtzugabe von 0,7 cm zusammen.
J	Fertigstellen der Tasche	
70		Jetzt wird das Gurtband an der Oberstofftasche fixiert. lege es genau auf den Stoffbruch der Passe auf die rechte Stoffseite. Oben sollte es ca. 4-5 cm überstehen. Pass auf, dass es nicht verdreht ist, und nähe es an beiden Seiten innerhalb der Nahtzugabe fest.
71		So sollte die Oberstofftasche jetzt aussehen.

© 2015 by Roswitha Pax - Schnabelinas Welt. Dieser Schnitt darf zu privaten Zwecken und zur Fertigung von Unikaten/Kleinserien – auch zum Wiederverkauf (bis 20 Stück) – verwendet werden. Massenproduktion ist ausdrücklich untersagt, ebenso Weitergabe, Abdruck oder Veröffentlichung dieses e-Books oder Teilen davon.

72		Drehe die **Oberstofftasche** auf **links** (das Gurtband liegt jetzt innen) und die **Futterstofftasche** bei geöffnetem Reißverschluss auf **rechts**....
73		...und schiebe sie ineinander.
74		Stecke die Oberkanten Passgenau aufeinander. Pass auf, dass die beiden Passenähte aufeinander treffen. Steppe die Oberkante mit einer Nahtzugabe von 0,7 cm zusammen. Nähe im Bereich des Gurtbandes einmal zusätzlich vor und zurück, um der Naht dort die nötige Stabilität zu geben.

© 2015 by Roswitha Pax - Schnabelinas Welt. Dieser Schnitt darf zu privaten Zwecken und zur Fertigung von Unikaten/Kleinserien – auch zum Wiederverkauf (bis 20 Stück) – verwendet werden. Massenproduktion ist ausdrücklich untersagt, ebenso Weitergabe, Abdruck oder Veröffentlichung dieses e-Books oder Teilen davon.

75		Wende die Tasche durch die Wendeöffnung. Bügele die Oberkante schön glatt...
76		....und steppe sie schmalkantig ab.
77		Jetzt musst Du noch die Träger stabilisieren. Nähe dazu unterhalb der Absteppnaht auf dem innen liegenden Gurtband ein Viereck, das Du noch einmal diagonal absteppst (X-Box).

© 2015 by Roswitha Pax - Schnabelinas Welt. Dieser Schnitt darf zu privaten Zwecken und zur Fertigung von Unikaten/Kleinserien – auch zum Wiederverkauf (bis 20 Stück) – verwendet werden. Massenproduktion ist ausdrücklich untersagt, ebenso Weitergabe, Abdruck oder Veröffentlichung dieses e-Books oder Teilen davon.

78	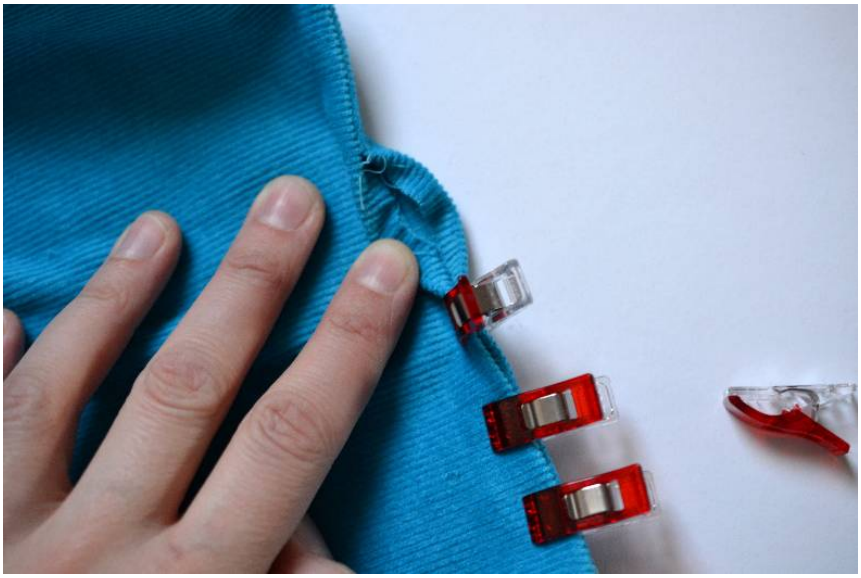	Jetzt muss nur noch die Wendeöffnung geschlossen werden. Klappe dazu die Nahtzugabe nach innen...
79		....und steppe sie knappkantig ab. Wenn Du die Tasche wendbar machen möchtest, empfiehlt es sich, die Öffnung mit einem Matratzenstich zu schließen. Anleitungen dazu findest Du im Netz.

© 2015 by Roswitha Pax - Schnabelinas Welt. Dieser Schnitt darf zu privaten Zwecken und zur Fertigung von Unikaten/Kleinserien – auch zum Wiederverkauf (bis 20 Stück) – verwendet werden. Massenproduktion ist ausdrücklich untersagt, ebenso Weitergabe, Abdruck oder Veröffentlichung dieses e-Books oder Teilen davon.

80		Fertig ist Deine neue Einkaufstasche!

© 2015 by Roswitha Pax - Schnabelinas Welt. Dieser Schnitt darf zu privaten Zwecken und zur Fertigung von Unikaten/Kleinserien – auch zum Wiederverkauf (bis 20 Stück) – verwendet werden. Massenproduktion ist ausdrücklich untersagt, ebenso Weitergabe, Abdruck oder Veröffentlichung dieses e-Books oder Teilen davon.

© 2015 by Roswitha Pax - Schnabelinas Welt. Dieser Schnitt darf zu privaten Zwecken und zur Fertigung von Unikaten/Kleinserien – auch zum Wiederverkauf (bis 20 Stück) – verwendet werden. Massenproduktion ist ausdrücklich untersagt, ebenso Weitergabe, Abdruck oder Veröffentlichung dieses e-Books oder Teilen davon.

© 2015 by Roswitha Pax - Schnabelinas Welt. Dieser Schnitt darf zu privaten Zwecken und zur Fertigung von Unikaten/Kleinserien – auch zum Wiederverkauf (bis 20 Stück) – verwendet werden. Massenproduktion ist ausdrücklich untersagt, ebenso Weitergabe, Abdruck oder Veröffentlichung dieses e-Books oder Teilen davon.

© 2015 by Roswitha Pax - Schnabelinas Welt. Dieser Schnitt darf zu privaten Zwecken und zur Fertigung von Unikaten/Kleinserien – auch zum Wiederverkauf (bis 20 Stück) – verwendet werden. Massenproduktion ist ausdrücklich untersagt, ebenso Weitergabe, Abdruck oder Veröffentlichung dieses e-Books oder Teilen davon.